

- ŚCIANA W POMIESZCZENIACH MOKRYCH**
- 1 powyżej linii płytek pomalowana farbą akrylowo-lateksową zmywalną, przeznaczoną do pomieszczeń mokrych w kolorze beżowo- oliwkowym Ral 7044.
- POSADZKA - PODŁOGA**
- 2 Posadzka heksagonalna wym.14 cm x 16 cm , gr.8,55 mm, antypoślizgowa R10, z przeznaczeniem do przestrzeni publicznej, klasa ścieralności do przestrzeni publicznej , żłobka i przedszkola Położona na warstwie kleju elastycznego. Na całym obwodzie cokoł wykonany z tego samego gatunku płytki ceramicznej i w tym samym kolorze, wys.cokołu - 10 cm.
- Sufit w pom.** pomalowany farbą akrylowo-lateksową zmywalną w kolorze białym z pasem na ścianach do linii nadproży okiennych, przeznaczona do pom. mokrych. Ral 9010.
- CERAMIKA ŚCIENNA**
- 4 Wymiary: 10 cm x 30 cm
Kolor biały, szklwiony
Fuga elastyczna- kolor głębi RAL 7047
- WYPOSAŻENIE - MEBLE**
- Szczegółowo opisane w opisie projektu wykonawczego
- ÓŚWIETLENIE**
- Szczegóły - projekt wykonawczy- branża elektryczna
- SANITARIATY**
- Szczegóły - projekt branży sanitarnej

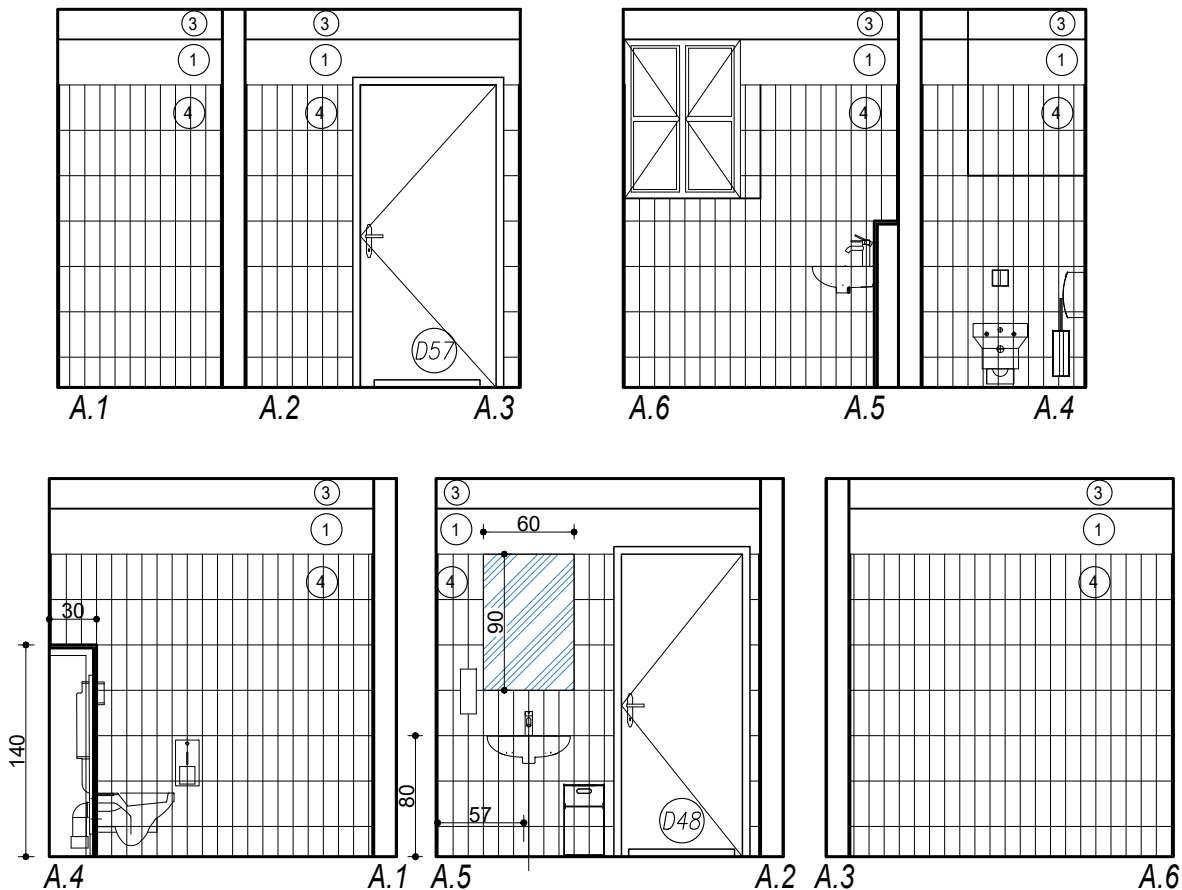

 <div>KONSORCJUM FIRM Elżbieta Błęszyńska KREATOR Studio Projektowe 44-120 Pyskowice, ul. Gen. Władysława Sikorskiego 12/2 NIP: 969006604, REGON: 273013033 Pracownia Architektoniczno-Urbanistyczna A3 Agnieszka Romanowska - Tarczyńska 44-100 Gliwice, ul. Bednarska 4/4 NIP: 7491355637, REGON: 273800401</div>		 <div>dr inż. Elżbieta Błęszyńska architekt tel: 501 341 361 mci@elzbietableszynska@gmail.com http://www.kreatorstudioprojektowe.pl/</div>	
NAZWA OBIEKTU BUDOWLANEGO		PRZEBUDOWA WRAZ ZE ZMIANĄ SPOSOBU UŻYTKOWANIA BUDYNKU DOMU DZIECKA NA KLUBIK MALUCHA I PRZEDZKOŁE	
ADRES OBIEKTU		DZIAŁKA 101/6, UL. LUBINIECKA 27, CIASNA	
BRANŻA		ARCHITEKTONICZNA / PROJEKT WYKONAWCZY	
TYTUŁ RYSUNKU		RZUT PIWNICY- rozwinięcie pom. nr -1.23, -1.24	
IMIĘ I NAZWISKO PROJEKTANTA	dr. inż. arch. ELŻBIETA BŁESZYŃSKA	PODPIS PROJEKTANTA	SKALA RYS.
NUMER UPRAWNIENI BUDOWLANYCH	Uprawnienie budowlane do projektowania bez ograniczeń w specjalności architektonicznej Nr 13/SŁOKK/2018 Nr na liście członków Śląskiej Okręgowej Izby Architektów RP - SL-1934		1:50
DATA SPORZĄDZENIA	30.09.2025		
IMIĘ I NAZWISKO PROJEKTANTA SPRAWDZAJĄCEGO	mgr. inż. arch. AGNIESZKA ROMANOWSKA -TARCZYŃSKA	PODPIS PROJEKTANTA SPRAWDZAJĄCEGO	NUMER RYS.
NUMER UPRAWNIENI BUDOWLANYCH	Uprawnienie budowlane do projektowania bez ograniczeń w specjalności architektonicznej Nr 12/2020/Op Nr na liście członków Opolskiej Okręgowej Izby Architektów RP - OP-0081		K-18
DATA SPRAWDZENIA	30.09.2025		